APSTIPRINĀTS
ar akciju sabiedrības “Pasažieru vilciens” valdes

2024. gada 18. jūnija lēmumu Nr. 29-4
2024. gada 9. jūlija lēmumiem Nr. 30-5 un 30-6
2024. gada 23. jūlija lēmumu Nr. 31-8

AS “Pasažieru vilciens” organizatoriskā struktūra
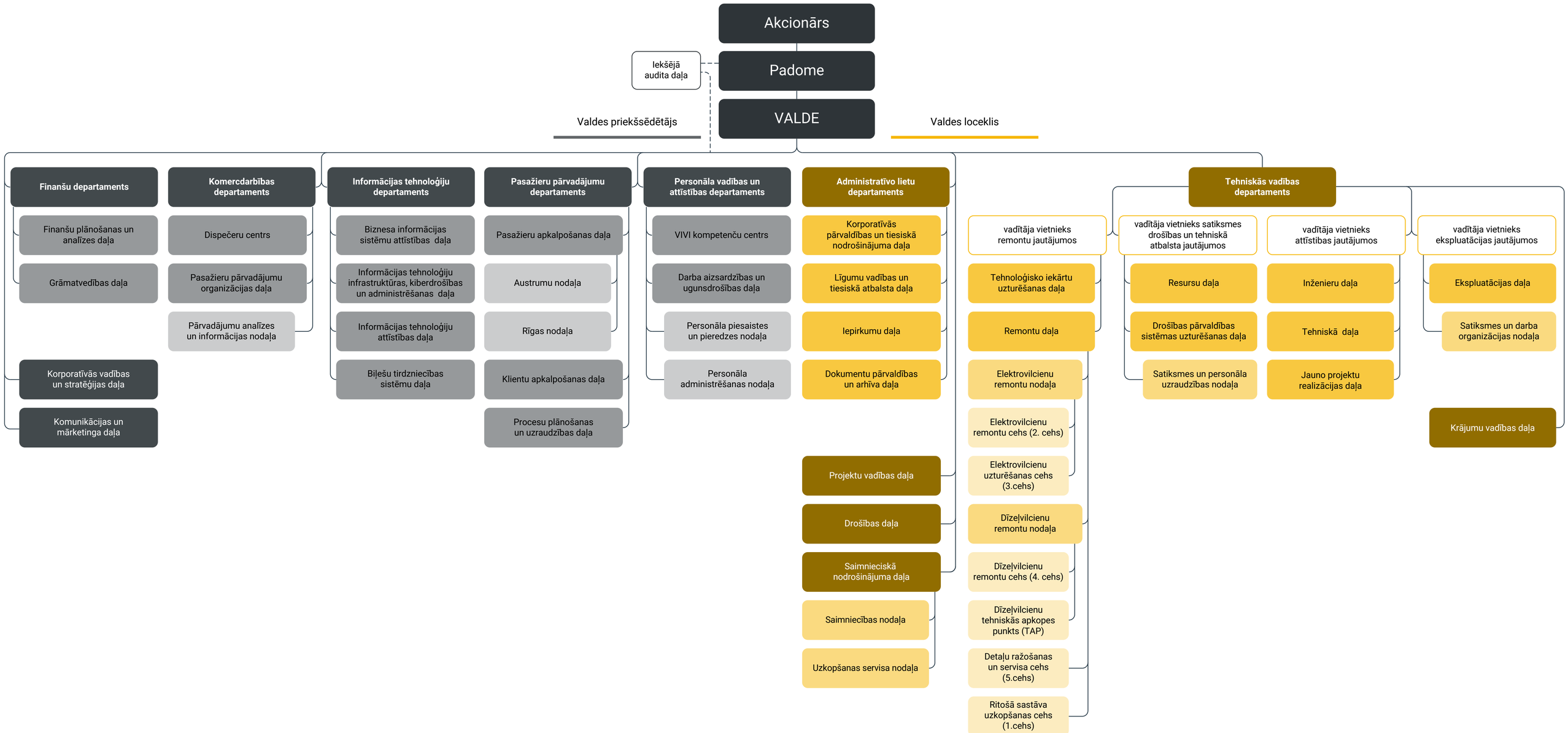
Stājas spēkā ar 2024. gada 1. augustu